

Snímač teploty a vlhkosti, chytrý IR ovladač Uživatelský manuál

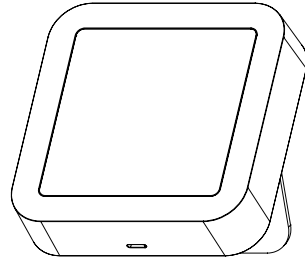

Model: S09

-1-

Každý z domácích IR spotřebičů, jako je TV, klimatizace, TV box, světlo, ventilátor, atd. můžete dálkově ovládat v mobilní aplikaci. Také můžete přímo na displeji zobrazit teplotu, vlhkost, čas, datum a týden.

Před použitím si laskavě pečlivě přečtěte manuál a uschovejte jej pro budoucí použití.

Prezentace produktu:

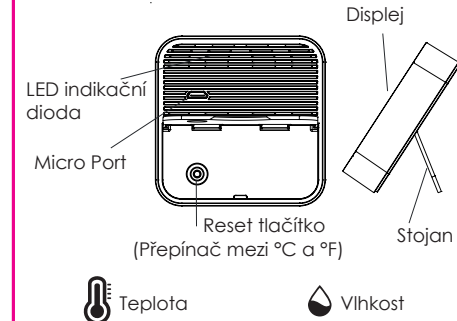

Teplota

Vlhkost

-2-

Technické parametry

Velikost: 65*65*17mm

Micro Vstup: DC 5V/1A

LED indikační dioda: Modrá

Infra Frekvence: 38KHz

Infra dosah: ≤10 M

Wi-Fi Protokol: 2.4GHz

Wi-Fi Standard: IEEE 802.11 b/g/n

Rozsah měření teplot: 0 C ~ 60 C

Přesnost měření teploty: +_ 1 C

Rozsah měření vlhkosti: 0% RH~99% RH

Přesnost měření vlhkosti: _+5% RH

-3-

Před použitím se ujistěte že:

a.Váš telefon je připojen k WiFi síti 2.4GHz

bMáte správně zadané heslo k Wi-Fi

c. Váš telefon disponuje operačními systémy Android 4.4 + nebo iOS 8.0 +.

d.Váš WiFi router má aktivní funkci MAC

ePokud je již počet připojených zařízení k Wifi routeru v limitu, zkuste nějaké zařízení z Wifi odebrat a uvolnit tak kanál pro nové Wifi zařízení.

-4-

INSTALACE APLIKACE:

1)Použijte QR kód níže, nebo zadejte do Google Play nebo do AppStore název "Smart Life"



2)Vytvořte účet pomocí telefonního čísla a nechte si poslat ověřovací kód

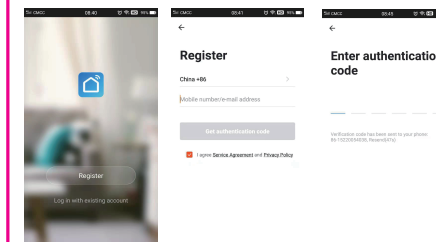

-5-

3.Mějte telefon připojen k Vašemu Wifi routeru (2.4GHz)

zapojte zařízení do napájení pomocí micro USB kabelu (nutné dokoupit USB adaptér), a v aplikaci klikněte na "+" v pravém horním rohu nebo klikněte na tlačítko "Add Device" .

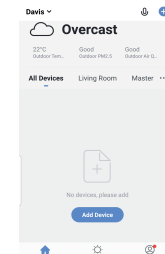

4. 1) Máte-li zapnuté bluetooth v telefonu: Aplikace Vás vyzve k zapnutí bluetooth připojení, jakmile tak uděláte bude zařízení automaticky nalezeno a stačí jen potvrdit "Go to add" V dalších krocích se automaticky předvyplní název Wifi sítě, ke které je připojený Váš telefon, pokud chcete zařízení spárovat s touto sítí, vyplňte už jen heslo.

-6-

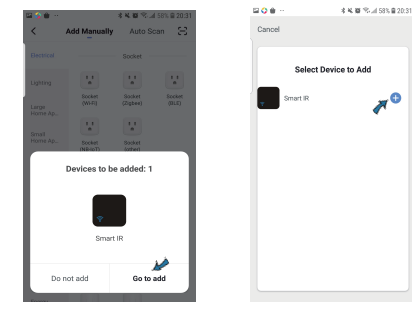
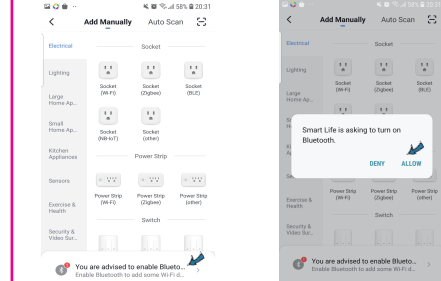

-7-

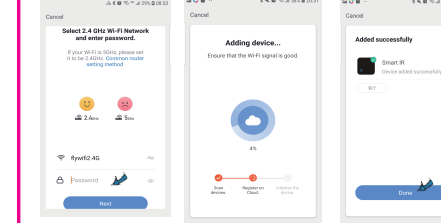

2)Nemáte-li zapnuté bluetooth: V úvodní obrazovce zvolte "Add device" (přidat zařízení) a v kategoriích vyberte "Others" (Ostatní) a "Universal Remote Control" (univerzální ovladač). Vyplňte heslo k Wifi síti a ujistěte se, že LED indikátor na zařízení rychle bliká. Pokud neblinká, vykopte stojánek pod kterým se nachází tlačítko RESET. Podržte tlačítko po dobu 10 sekund dokud nezačne LED indikátor blikat rychle.

-8-

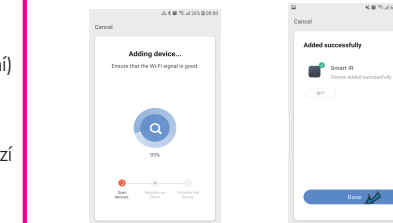
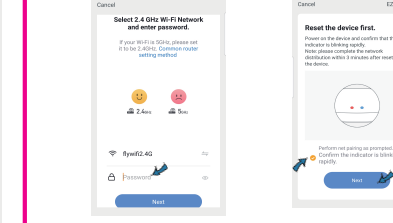

3)Pokud je Váš router 2,4GHz i 5GHz Vyplňte heslo k Wifi a na další obrazovce vyberte v pravém horním rohu "AP Mode", podržte tlačítko RESET po dobu 5 sekund dokud nezačne LED indikátor blikat pomalu, přejděte do nastavení Wifi sítě ve Vašem telefonu a připojte se přímo k Wifi síti, kterou snímač vysílá: "SmartLife-XXXX" .vratte se zpět do aplikace a zařízení se automaticky spáruje s místní Wifi sítí.

-9-

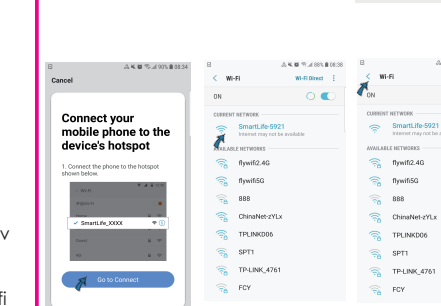
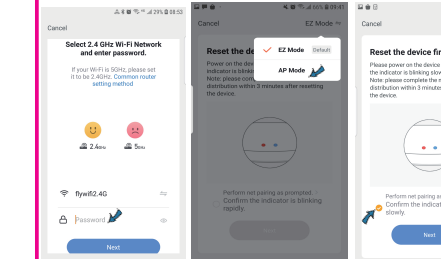

-10-

5.tapněte na "Smart IR", a vyberte "Add", vyberte zařízení a jeho značku, můžete vybrat "Quick Match" nebo "Manual Mode" k programování tlačítek, přidejte alespoň minimálně 3 tlačítka pro kontrolu, jestli zařízení reaguje správně. Poud ano dokončete programování a nyní můžete ovládat zařízení. Pokud do aplikace naprogramujete další ovladač stejné značky ve stejné místnosti pojmenujte zařízení rozdílně, aby nedocházelo ke zmatkům

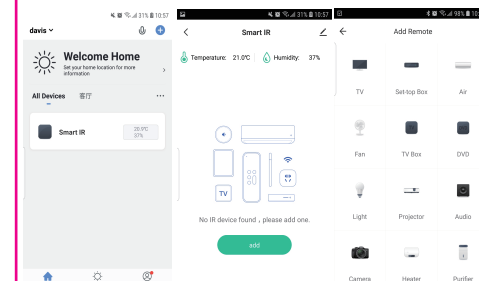

-11-

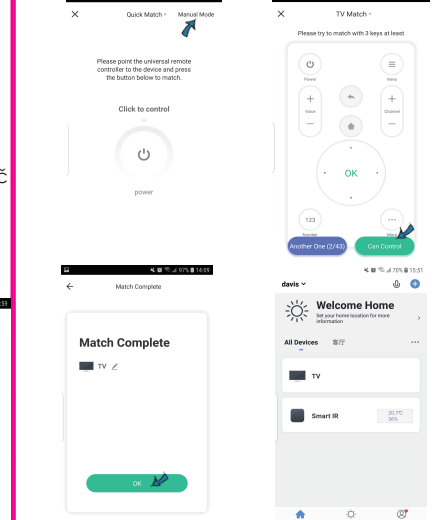

6. Pokud nemůžete v seznamu najít značku zařízení vyberte "DIY" pro naučení tlačítek ovladače neznámé značky.

-12-

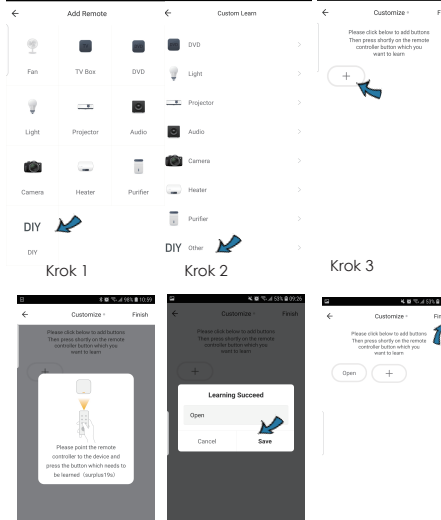

7. Můžete tapnout na "+" pro pokračování v párování tlačítek nebo tapněte na "Finish" pro ukončení

-13-

Poznámky:

1.Je podporována pouze 38KHz frekvence, pokud IR dálkový ovladač není schopen přijímat příkazy z IR zařízení, je pravděpodobně, že frekvence IR zařízení neodpovídá, není tedy chopné studovat příkazy.

2.DIY nepodporuje hlasové ovládání

Funkce

1. Přizpůsobení scén

vytvořte chytrou scénu, ve spodní liště tapněte na "Smart", poté na "+" v pravém horním rohu.

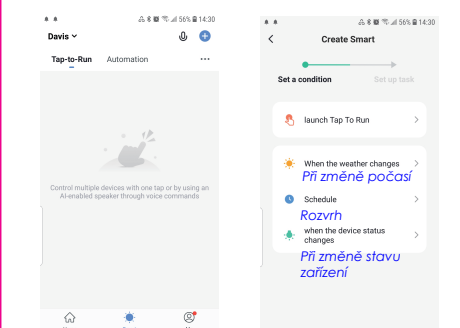

-14-

2. Inteligentní propojení

Při změně okolního prostředí můžete provést inteligentní propojení. Například když teplota v místnosti překročí 35 °C, automaticky se otevře klimatizace, nebo když je vlhkost nižší než 20 % RH, spustí se zvlhčovač.

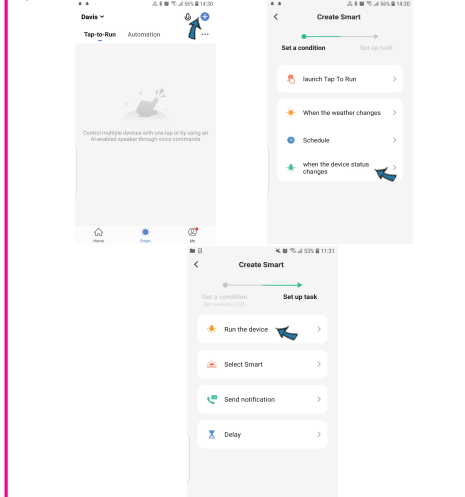

-15-

3. Dálkové a hlasové ovládání

Díky integraci vše v jednom můžete přidaná IR zařízení ovládat na dálku, ať jste kdekoli a kdykoli v mobilní aplikaci.Můžete také kliknout na ikonu v pravém horním rohu, podržet ji a vyslovit ovládací příkazy pro konkrétní zařízení.

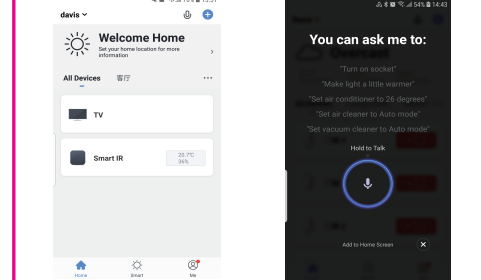

4. Nastavení rozvrhu

Vyberte "Tap to Run" nebo "Automation" na stránce "Smart" a tapněte na "+" pro výběr "Schedule" kde můžete nastavit různé časy zapínání/vypínání

-16-

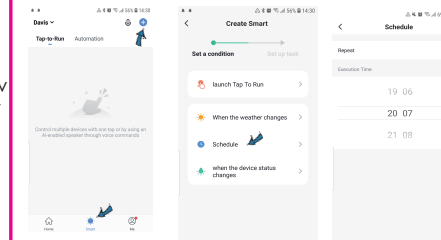

5. Sdílení zařízení

Přidaná zařízení můžete sdílet se členy rodiny, takže je mohou ovládat i oni.

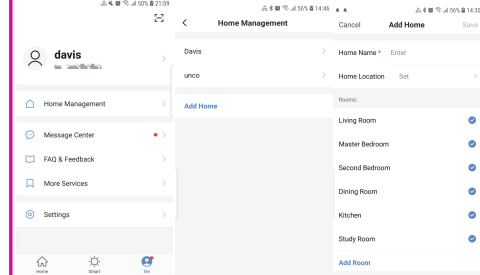

-17-

6. Zobrazení na obrazovce

Teplotu a vlhkost můžete v reálném čase sledovat přímo na obrazovce telefonu.

7. Změna jednotky teploty

Krátkými stisky tlačítka RESET přepínáte mezi °C a °F

8. Hlasové ovládání třetích stran

Podpora Amazon Alexa a Google Assistant

-18-

FAQ

1. Jaká zařízení lze ovládat pomocí IR dálkového ovládání?

Můžete ovládat TV, klimatizaci, ventilátor, DVD, TV box, světlo, set-top box, projektor, zvuk, kameru, ohřívač vody, čističku vzduchu atd.

2. Co mám dělat, když nemohu zařízení ovládat pomocí IR dálkového ovládání?

Ujistěte se, že mobilní zařízení a infračervený dálkový ovladač jsou blízko sebe a jsou připojeny ke stejné síti, a zajistěte, aby byl infračervený dálkový ovladač stále napájen.

3. Mohu ovládat zařízení prostřednictvím sítě 2G/3G/4G?

Při přidávání IR dálkového ovladače je nutné, aby IR dálkový ovladač i mobilní zařízení sdílely stejnou síť wifi. Po dokončení konfigurace můžete zařízení ovládat prostřednictvím sítě 2G/3G/4G. V současné době nepodporuje síť 5G.

4.Co mám dělat, když selhal proces konfigurace zařízení?

Můžete:
1)Zkontrolovat zda je IR dálkový ovladač zapnutý nebo ne.
2)Zkontrolovat, zda je váš mobilní telefon připojen k 2,4 GHz wifi síti.
3)Zkontrolovat připojení k síti a ujistěte se, že router funguje správně.
4)Ujistěte se, že zadané heslo wifi je správné.

-19-

5.Infračervený dálkový ovladač může procházet zdí nebo může být použit k ovládání zařízení v místnostech nahore/dole?

Infračervené záření nemůže proniknout zdmi, proto se ujistěte, že mezi IR ovladačem a IR zařízením není žádná překážka. **Máme set-top box Huawei/Xiaomi, proč se nepřipojuje?** Existují dva typy set-top boxů, OTT a IPTV, přičemž nejzřetelnějším rozdílem je, že IPTV podporuje živé vysílání, zatímco OTT nikoli. Před nastavením se ujistěte, že máte odpovídající TV box.

7.Co máme dělat, když nemůžeme zařízení ovládat pomocí IR dálkového ovladače?

Zkontrolujte následující:

1)IR síť je v dobrém stavu (klikněte na libovolné tlačítko na panelu dálkového ovládání v aplikaci a podívejte se, zda začne blikat kontrolka, pokud bliká, znamená to, že funguje správně.

2)Mezi infračerveným dálkovým ovladačem a elektrickým zařízením nejsou žádné překážky ani bariéry.

3) Tovární dálkové ovládání zařízení je vybaveno IR signálem. (Zakryjte horní část IR dálkového ovladače rukou nebo jakýmkoli předmětem, poté stiskněte libovolné tlačítko dálkového ovladače, pokud zařízení nereaguje, je založeno na IR. V opačném případě se jedná o dálkové ovládání založené na technologii Bluetooth nebo RF.

-20-