

PST HF3 BT – Tuya Smart bluetooth vstupní klávesnice a čtečka otisků

Uživatelský manuál

Instalace:

1. Stažení a instalace aplikace

Ve Vašem mobilním telefonu otevřete AppStore (iOS) nebo Obchod Play (Android) a vyhledejte aplikaci **Tuya Smart** Pro přímé stažení můžete také použít QR kód níže:



Upozornění! Aplikace není kompatibilní s 5G sítěmi. Používejte pouze 2.4GHz

Nový uživatel:

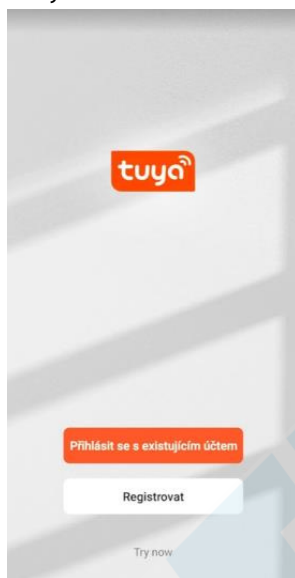

Vyberte **Registrovat**

Registrovat

Czech Republic

E-mail

Někdy se ověřovací kód

Zadejte e-mail. Případně klikněte níže na  pro registraci prostřednictvím účtu na googlu.

Zadejte ověřovací kód

1 2 3 4 5 6 7 8 9 0 . -

Na vaši poštovní adresu byl odeslán ověřovací kód: hessovka@seznam.cz Znovu odeslat (56s)

Didn't get a code?

Na e-mail Vám přijde kód

Přihlásit

Czech Republic

Zadejte prosím číslo účtu

Heslo

Přihlásit

[Zapomněli jste heslo?](#)

Po úspěšné registraci se můžete přihlásit

Párování

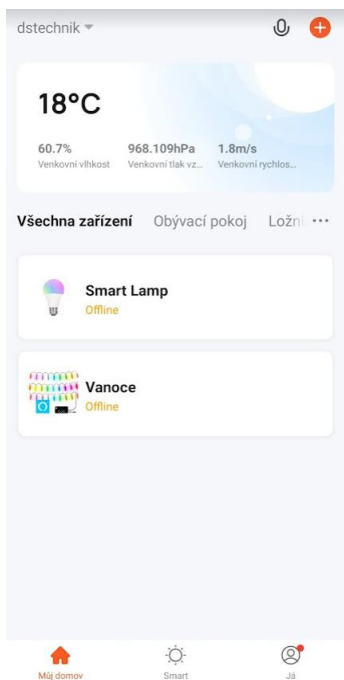

Pro přidání nového zařízení tapněte na 

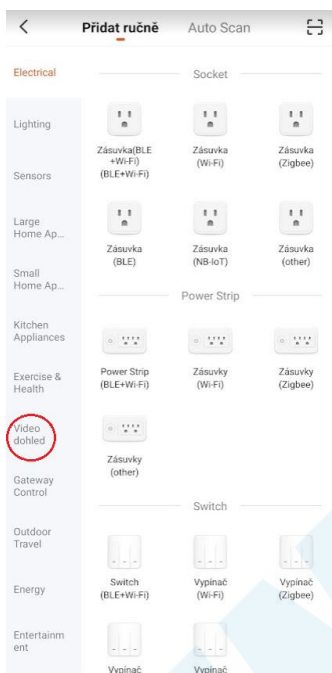

Vyberte kategorii „Video dohled“



Vyberte "Zámek"

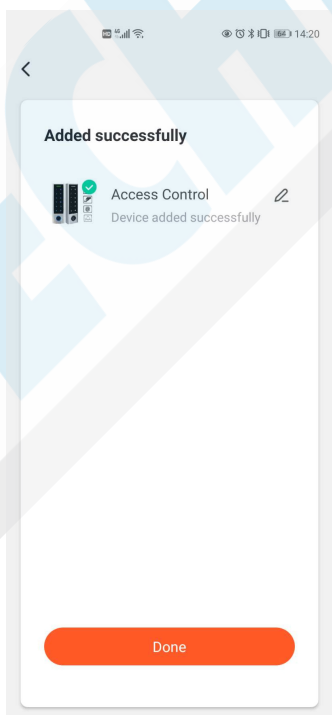
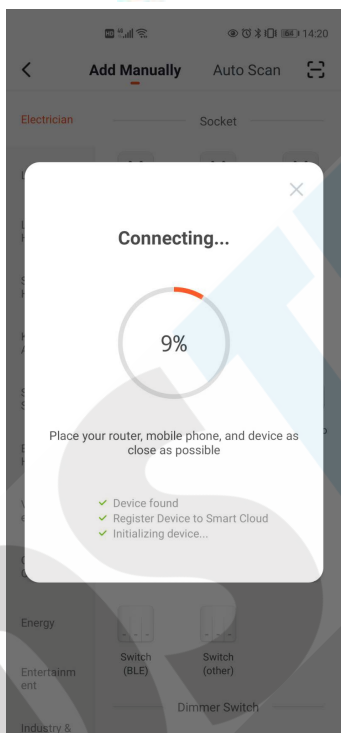

Nyní stačí sledovat instrukce a skrze tlačítko NEXT se proklikat k finálnímu přidání zámku. Zařízení stačí zapojit do napájení a v telefonu mějte aktivní Bluetooth připojení.

POKUD APLIKACE KLÁVESNICI NEIDENTIFIKUJE, ZNAMENÁ TO, ŽE JE NUTNÉ JI RESETOVAT. ZADEJTE NA KLÁVESNICI KÓD: *123456#9123456# NYNÍ JE KLÁVESNICE RESETOVÁNA A PŘIPRAVENA K PÁROVÁNÍ.

Než začnete operovat se zařízením, doporučujeme vytvořit si tzv. Home (domov) aby se zařízením mohli pracovat i členové rodiny, kolegové v kanceláři aj. Viz. obrázky níže

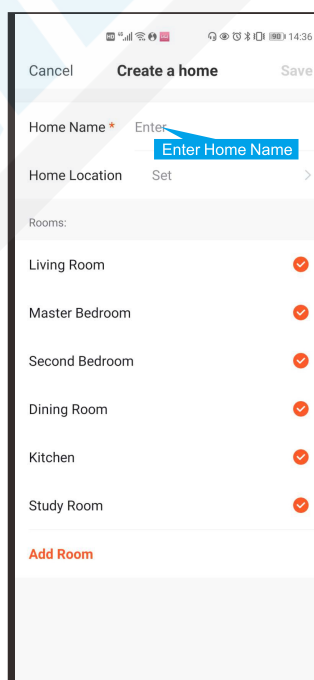
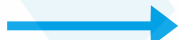
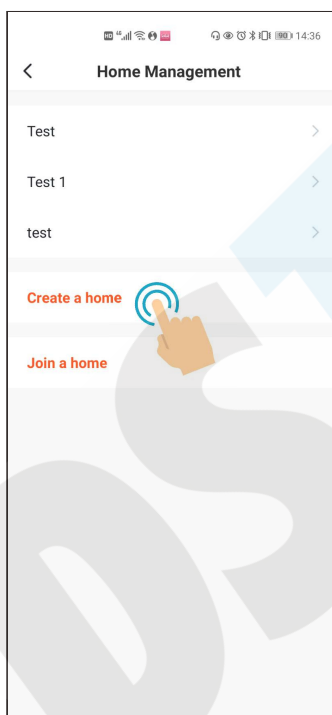
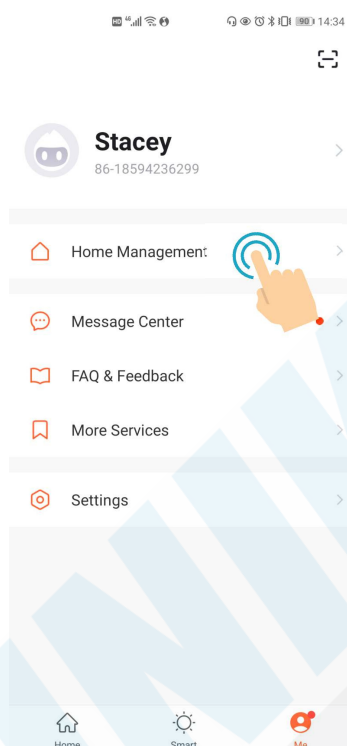
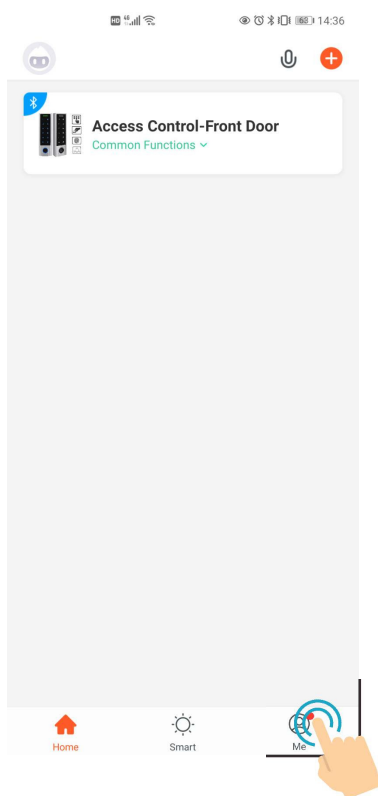

----> Vyplňte libovolný název

Oprávnění uživatelů

Autorita	Vlastník (Master)	Administrator	Běžný uživatel (User)
Otevírání dveří	√	√	√
Management členů	√	√	X
Management uživatelů	√	√	X
Nastavení uživatele, jako admina	√	X	X
Sledování přístupů (historie)	√	√	X
Nastavení času relé	√	√	√

Přidání člena rodiny (permanentní přístup)

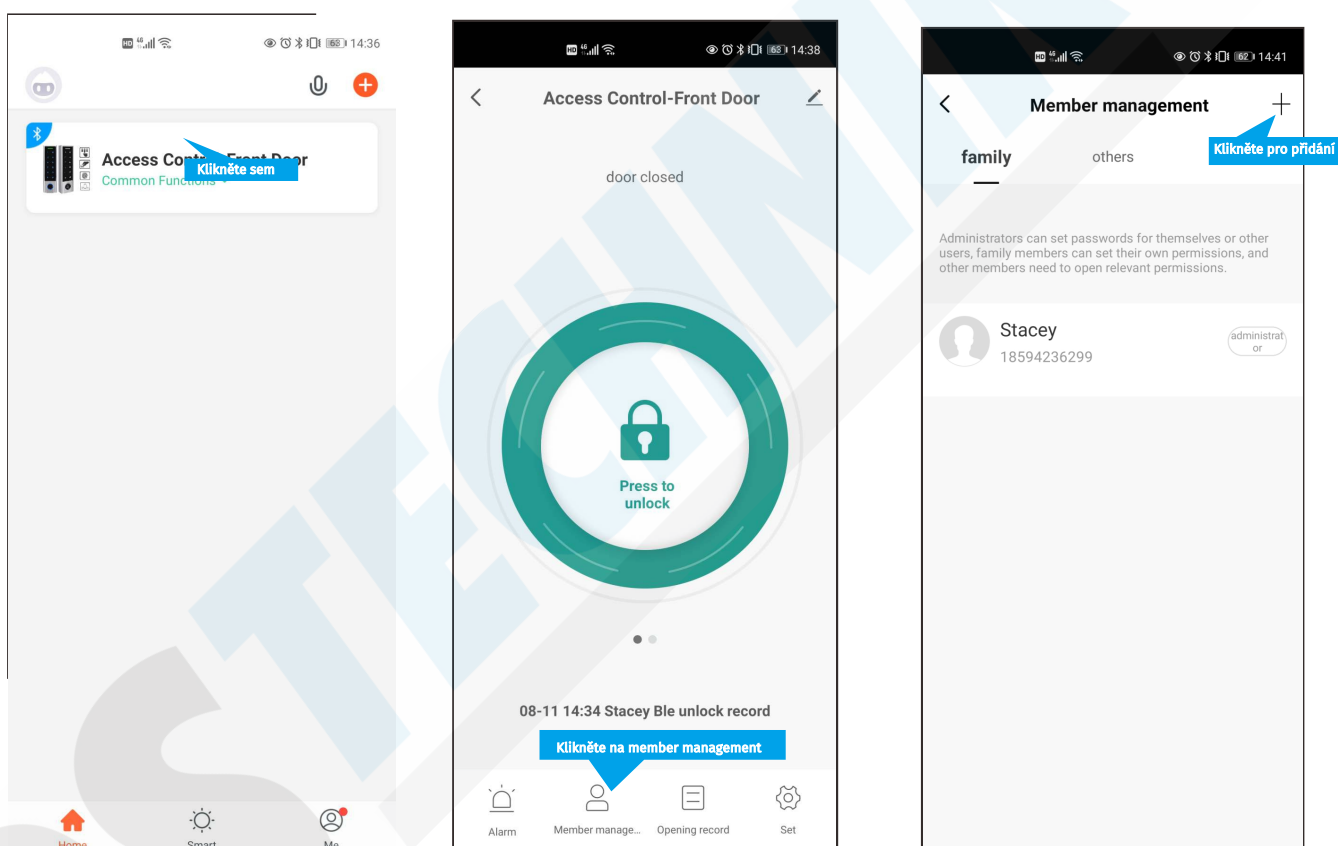

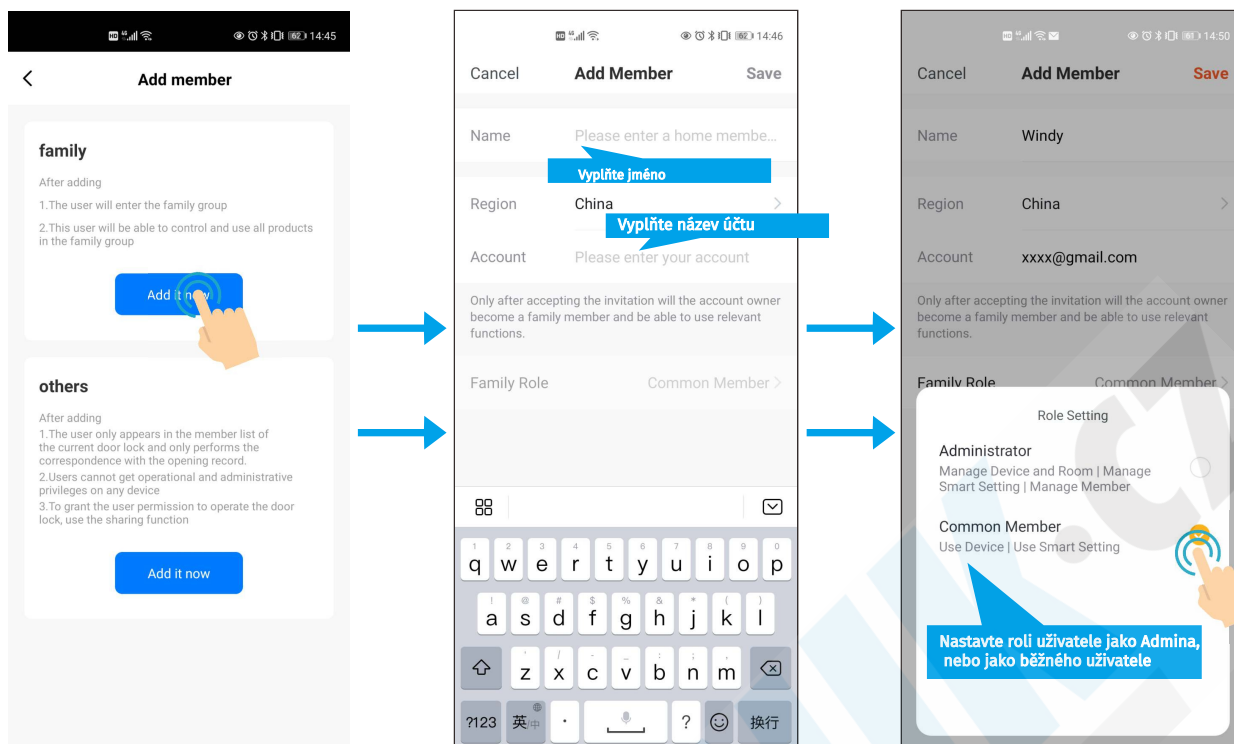

POZN: Členové domácnosti nebo ostatní uživatelé musí mít také staženou aplikaci a registrovaný vlastní účet. Na tento účet jim přijde pozvánka, kterou je nutné akceptovat.

Přidávání ostatních členů

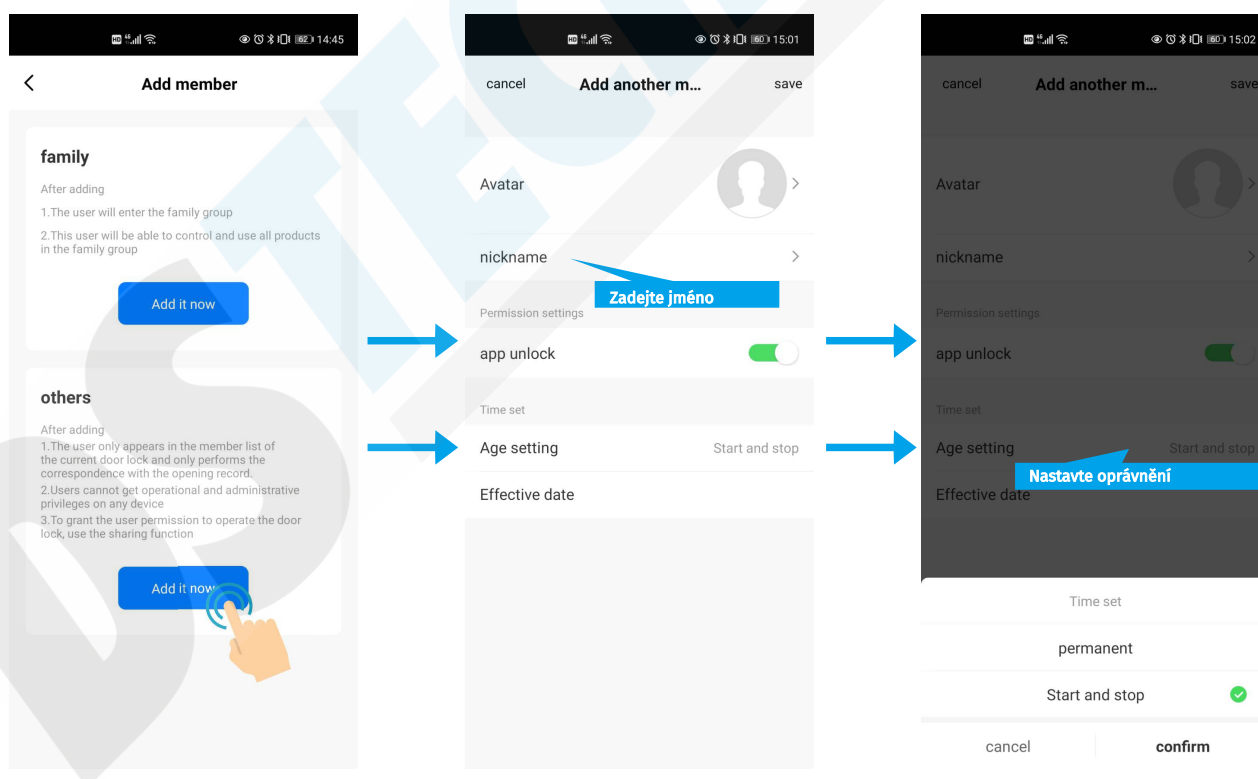

Pokud přidáváte další členy/uživatele, lze jim přidělit trvalý přístup (Permanent) nebo pouze přístup v časovém limitu (start a stop). Pokud nastavíte oprávnění s časovým limitem, budete vyzváni k zadání časového rozsahu.

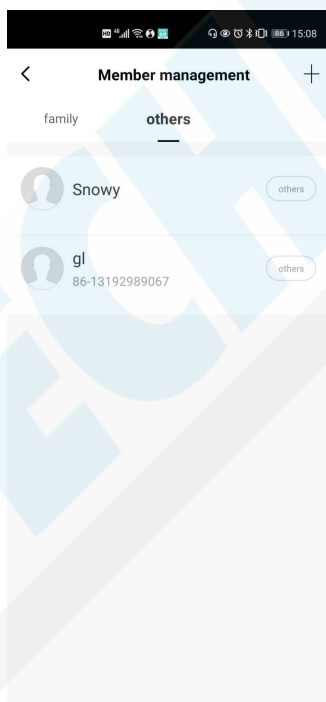
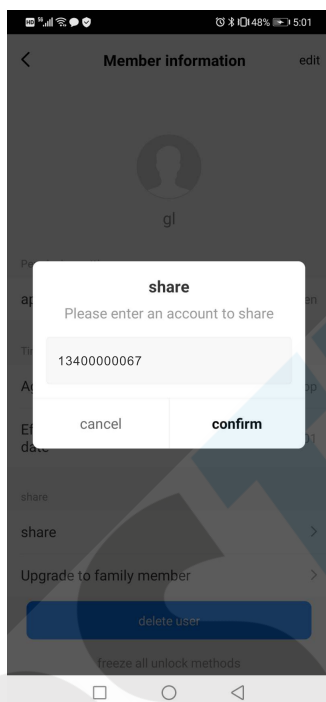
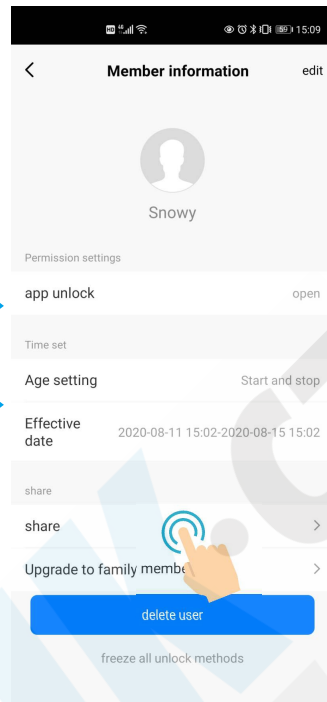
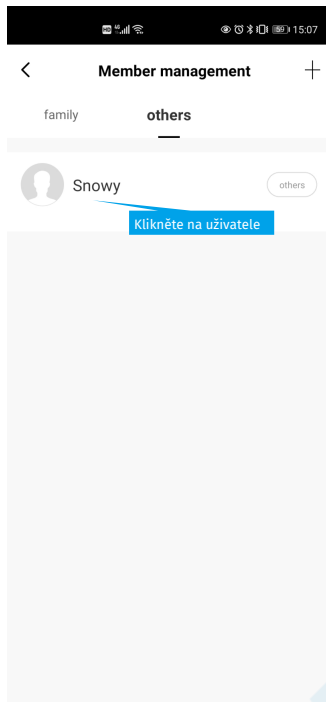
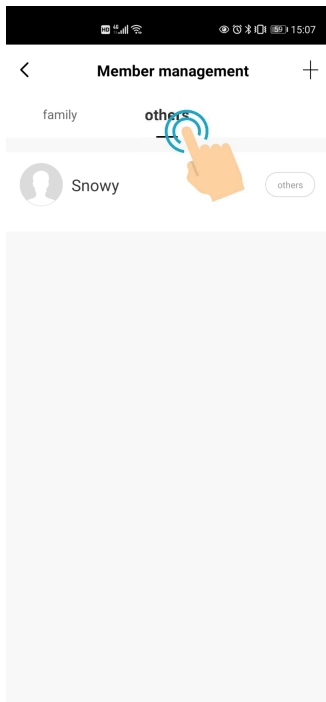

Mazání členů/uživatelů

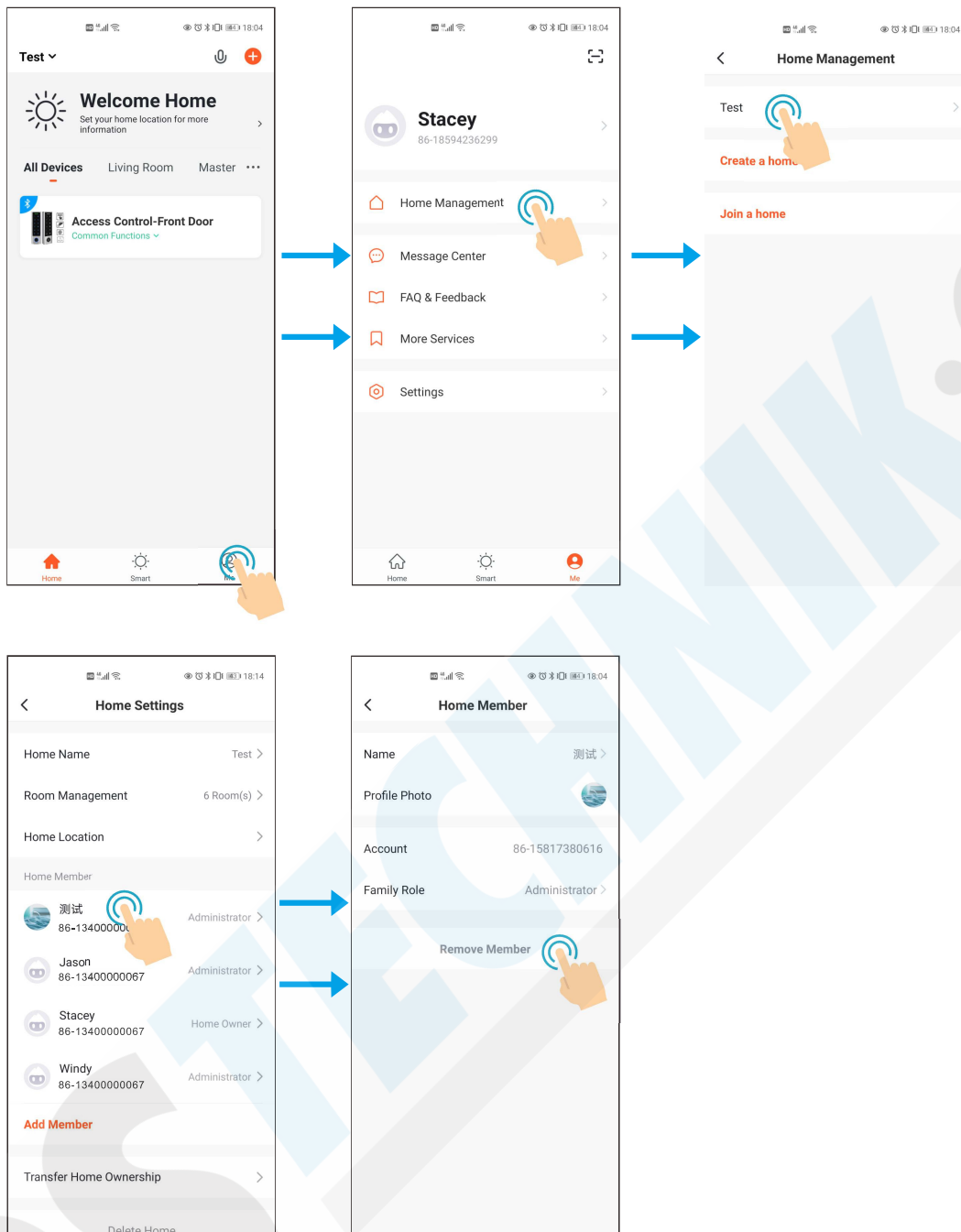

Management uživatelů

Aplikace podporuje přidávání/mazání otisků prstu/PIN/Karet
Vlastník (master) může přidávat/mazat jakékoliv uživatele. Členové rodiny/uživatel mohou přidávat/mazat vlastní účty, nebo účty dalších členů domácnosti. Ostatní uživatelé mohou pouze přidávat/mazat vlastní účty.

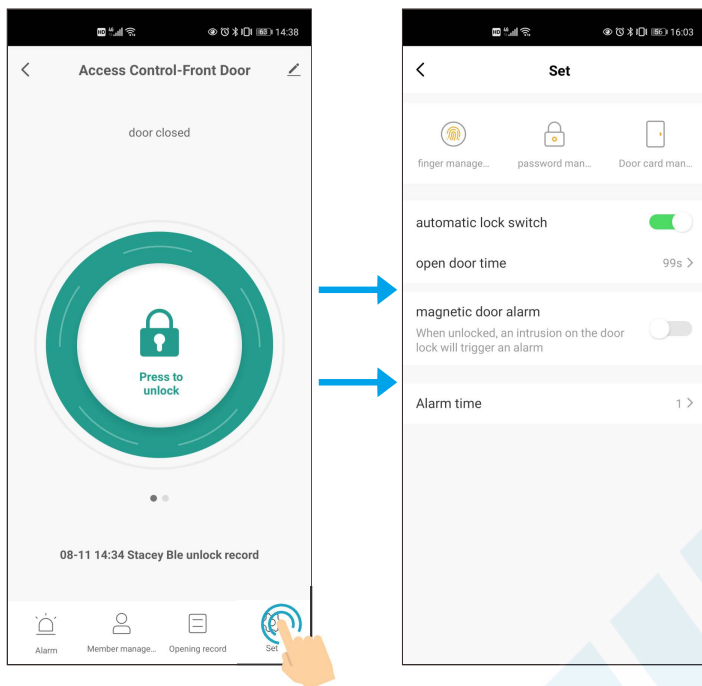

Přidávání otisků

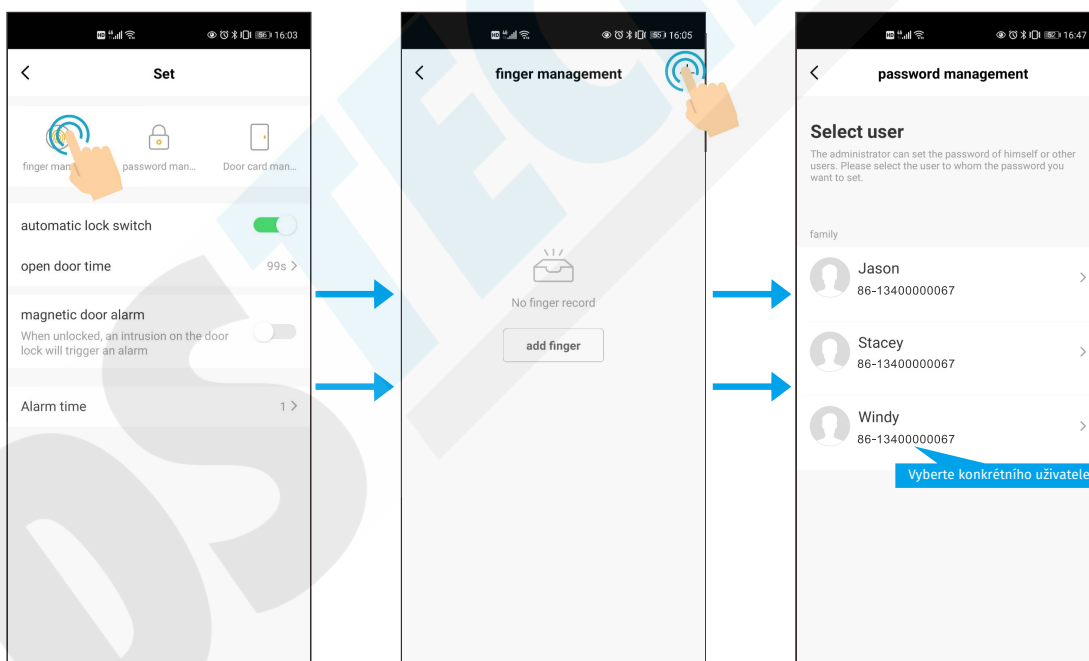

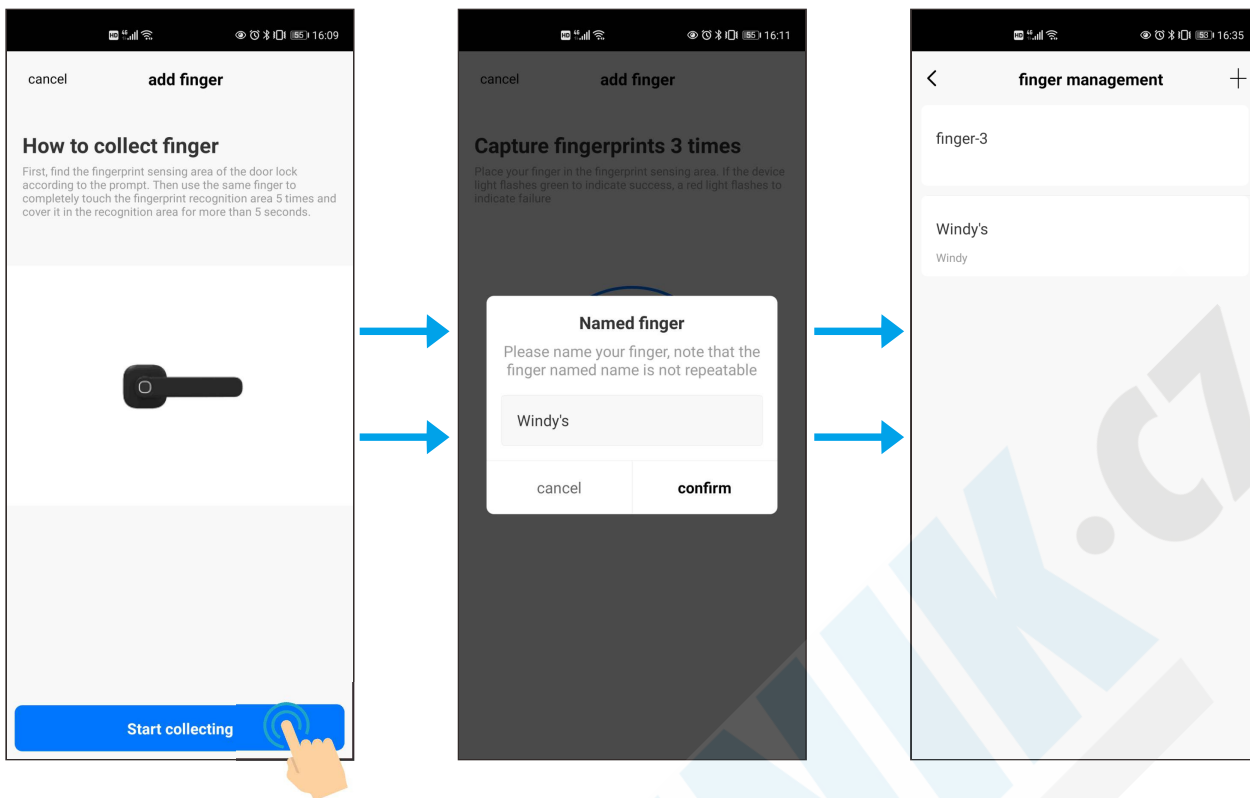

Je nutné přiložit prst celkem 3x na čtecí plochu a poté budete vyzváni k pojmenování otisku

Přidávání uživatelů s PIN kódem (4-6 číslic)

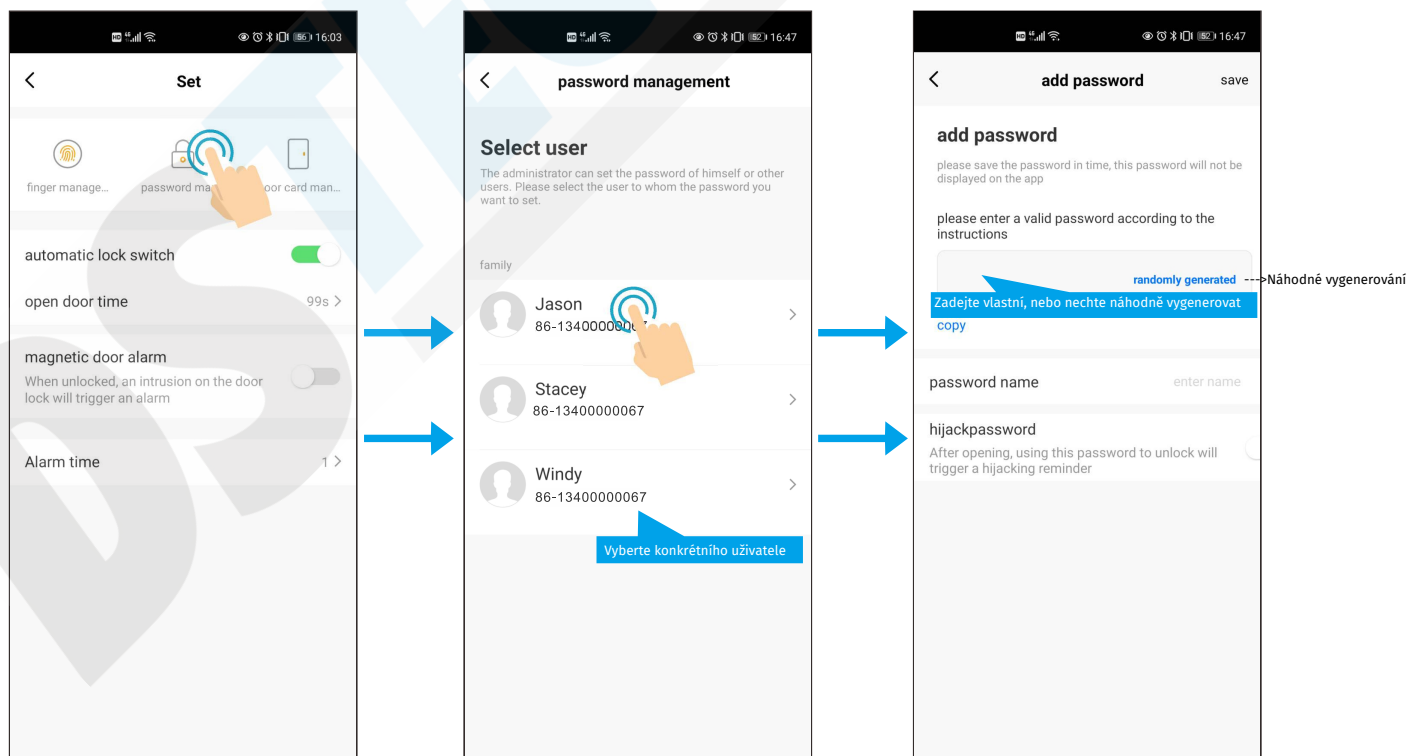

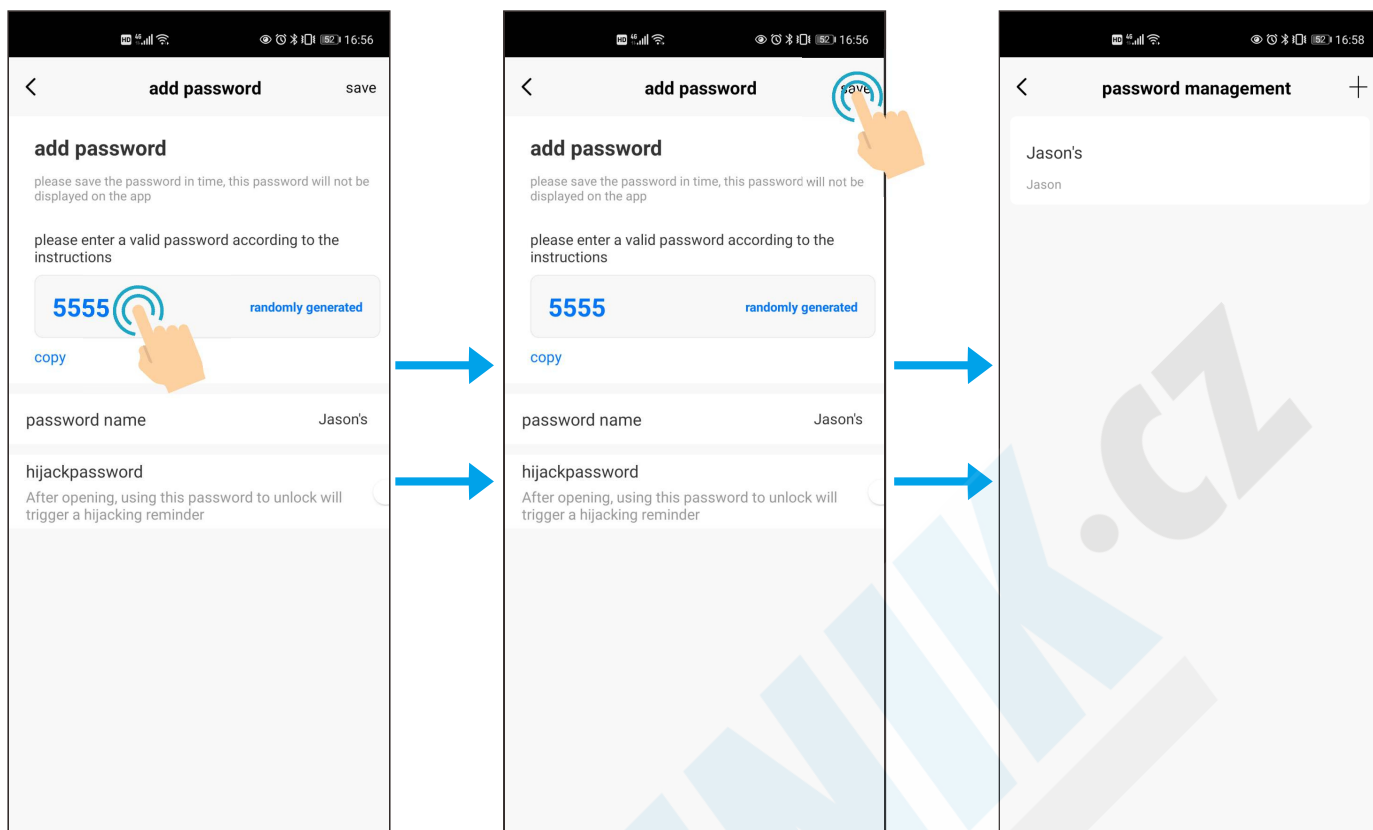

Hijack PIN nebo také Nouzový PIN

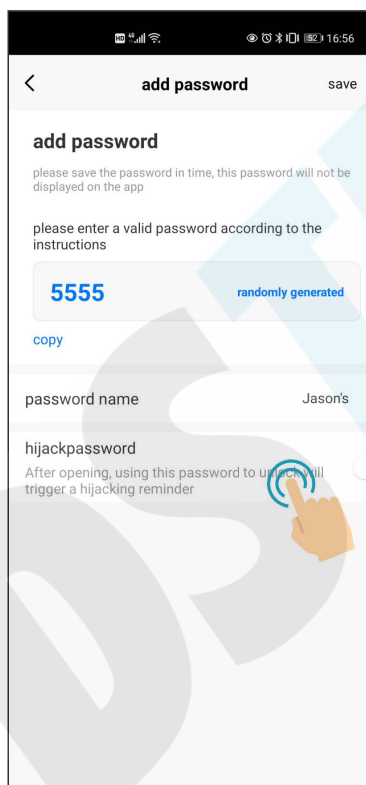

Při přidávání nového PIN, můžete také nastavit tzv. Hijack PIN. To může být použito pro situace, kdy je nutné co nejrychleji otevřít dveře (např. kvůli hrozícímu nebezpečí). Po zadání tohoto PIN je možné současně spustit alarm (je-li zapojený)

Přidávání karet ID:

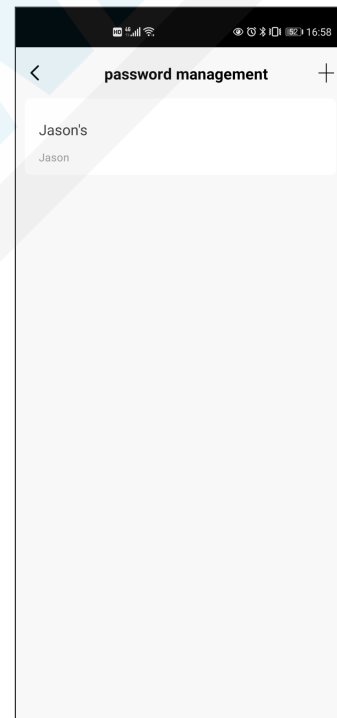
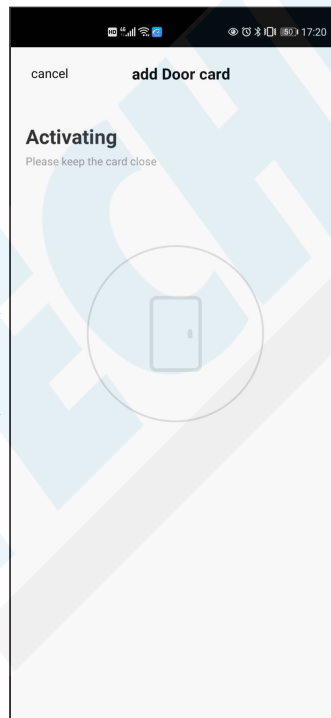
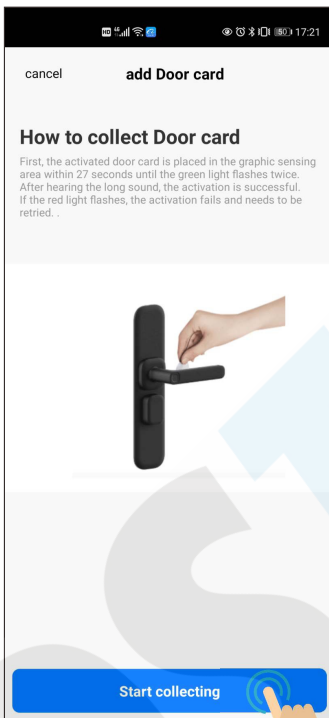
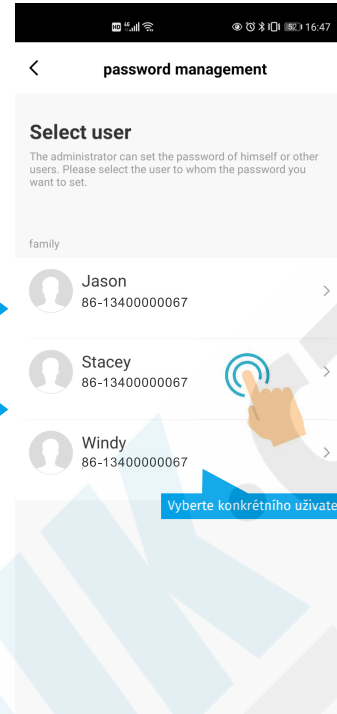
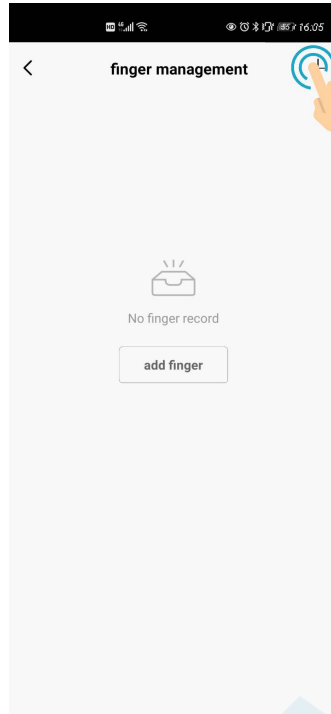
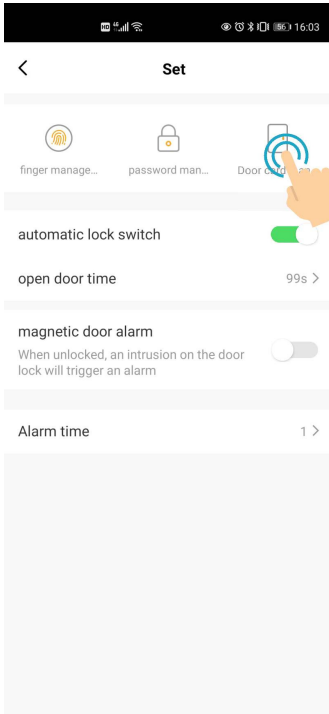

Mazání otisků/PIN/Karet

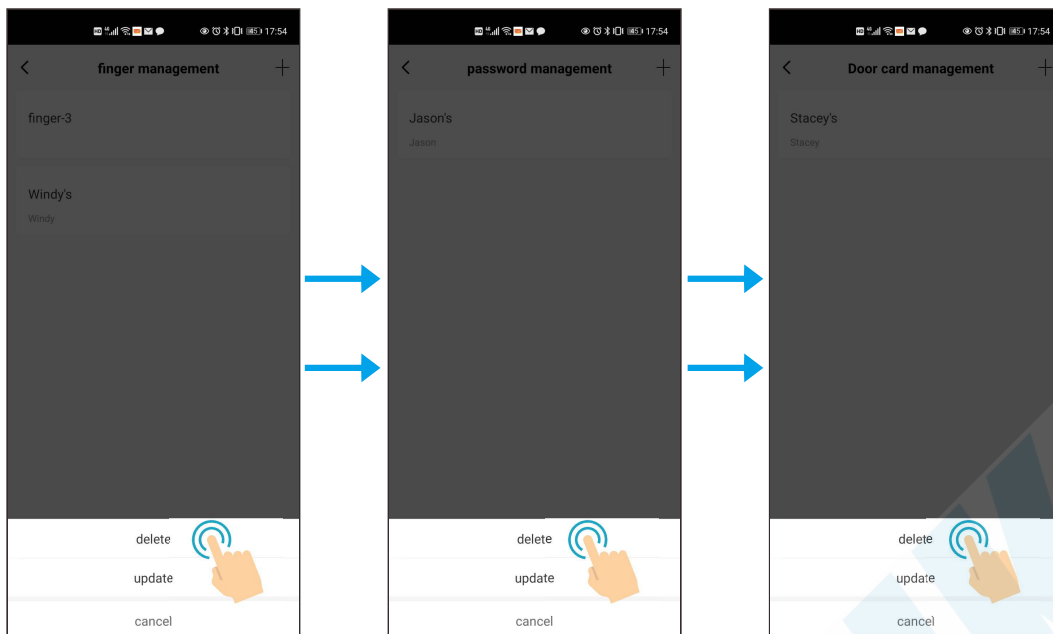

Klíkněte na uživatele u kterého byste chtěli smazat otisk/PIN nebo kartu a poté teprve je možné operaci provést.

Nastavení času sepnutí relé:

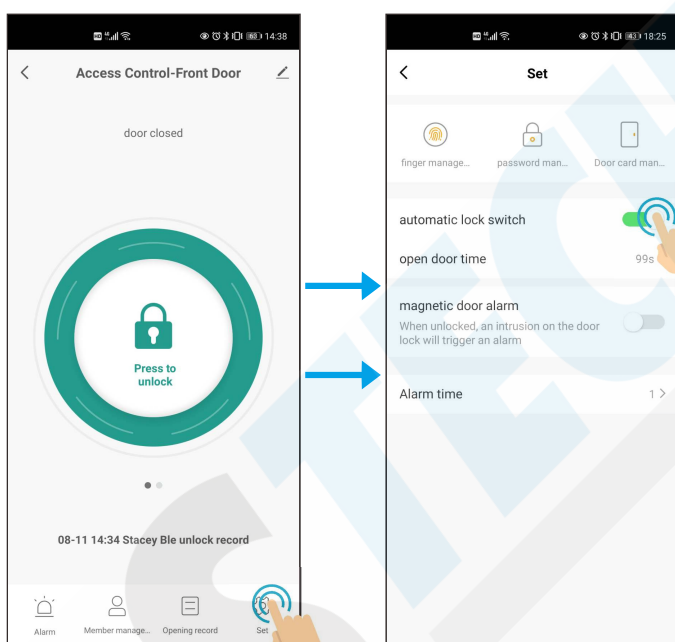

Automatické sepnutí zámku: Pulsní režim

Automatické rozepnutí zámku: Režim západky

Továrně je nastaven Pulsní režim

Nastavení času relé (0-119s, továrně je 5s)

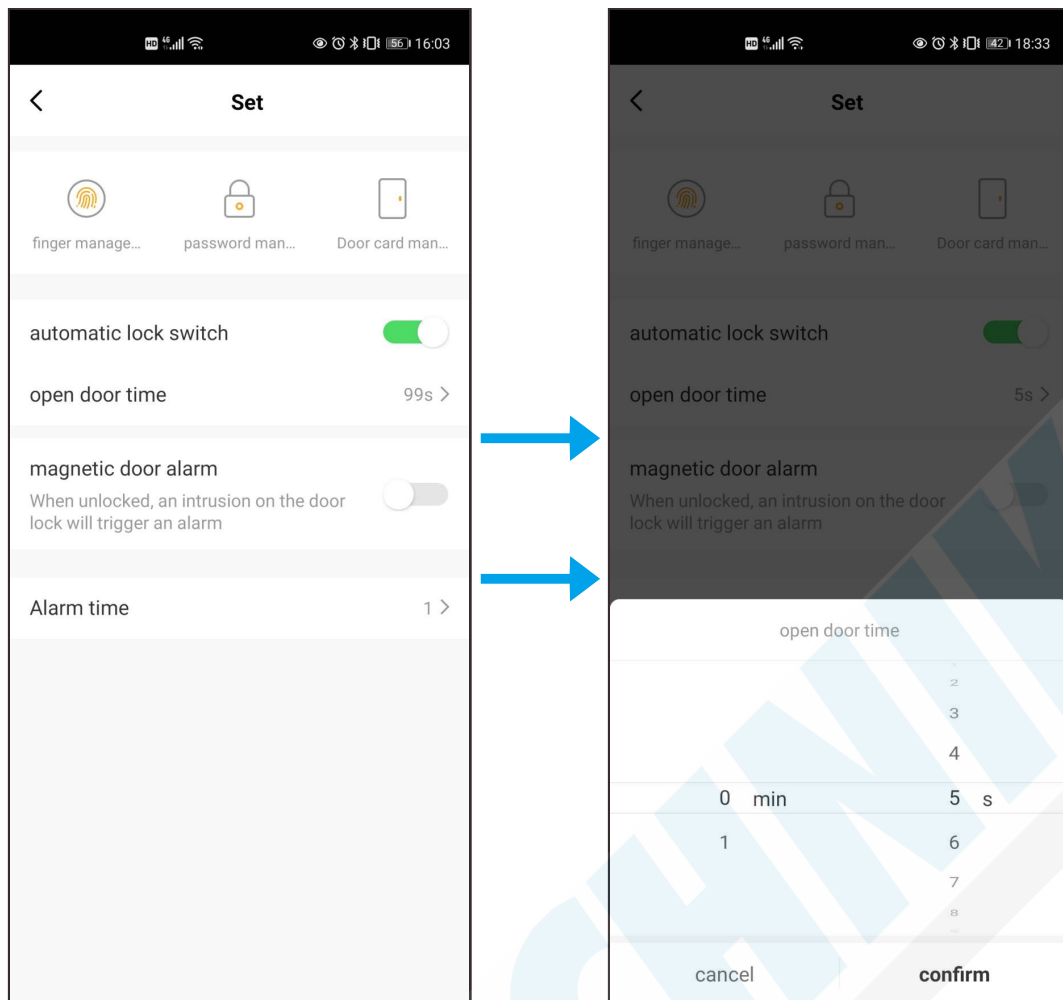

Nastavení sepnutí alarmu - magnet (továrně vypnuto)

Při násilném otevření dveří je spuštěn alarm

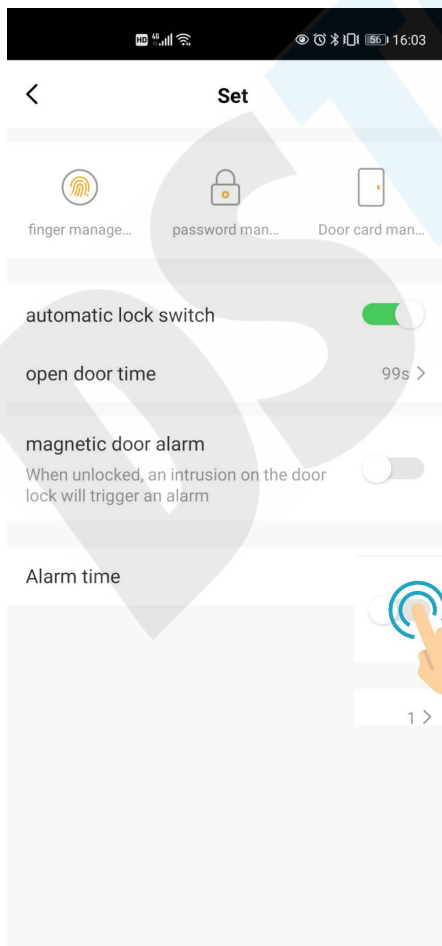

Nastavení času alarmu (0-3 minuty, továrně 1 minuta)

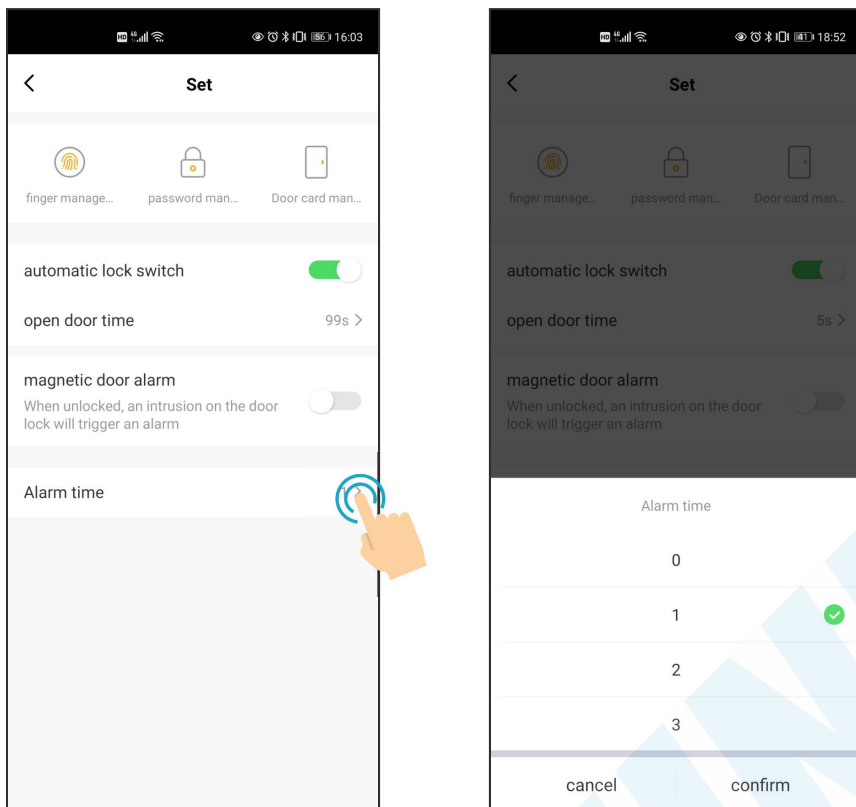

Záznamy o přístupech uživatelů

Záznamy o přístupech mohou vidět pouze Master a Administrator. Běžný uživatel (user) může vidět pouze záznamy o svých přístupech.

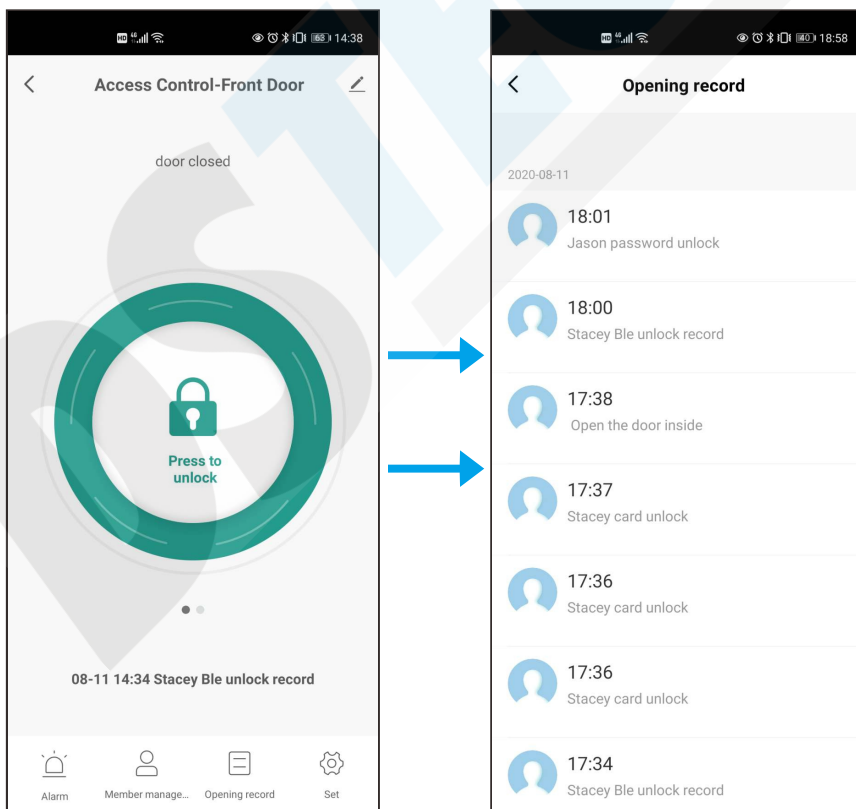

Odstranění zařízení:

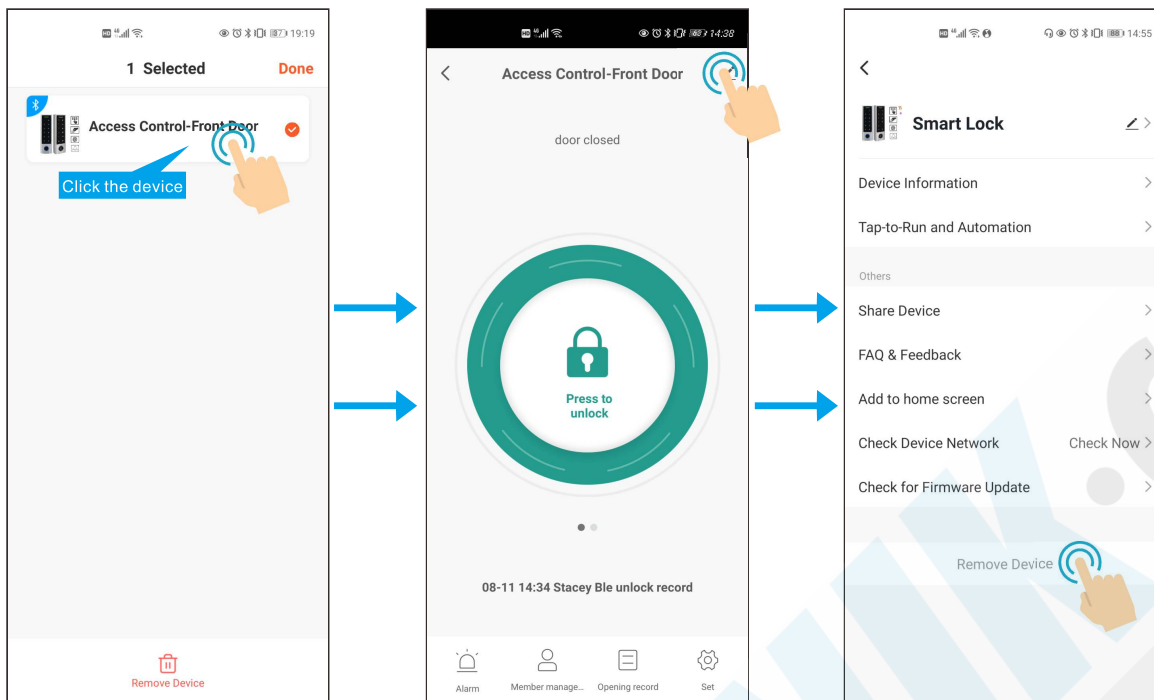

Pokud master odstraní zařízení, ostatní členové ztratí automaticky k zařízení přístup

Ostatní:

Záznamy o alarmech

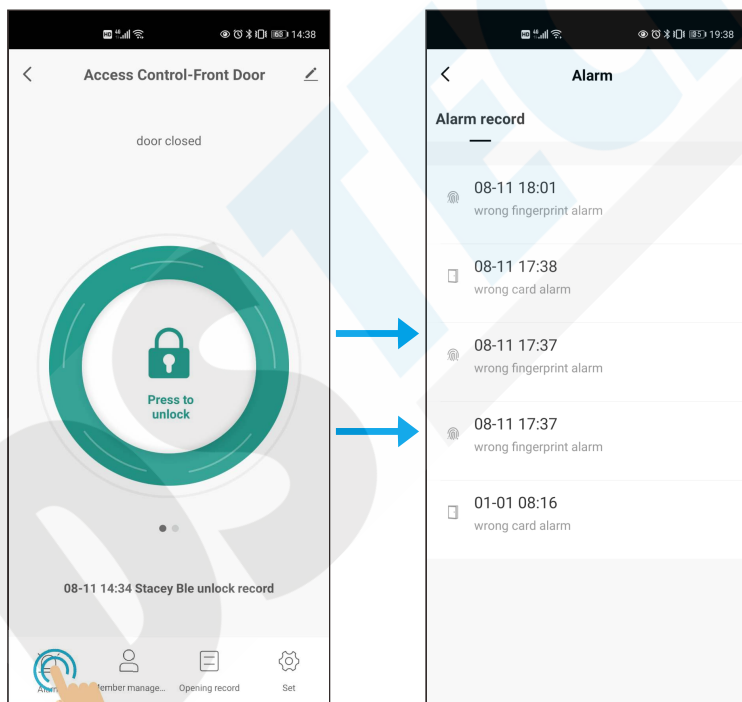

Dynamické heslo:

Táhněte po obrazovce směrem vlevo pro přepnutí do nastavení dynamického PIN kódu. Každý dynamický PIN kód má 5 minutovou platnost. Obvykle je využíván v platformách airbnb, hotelech, atd.

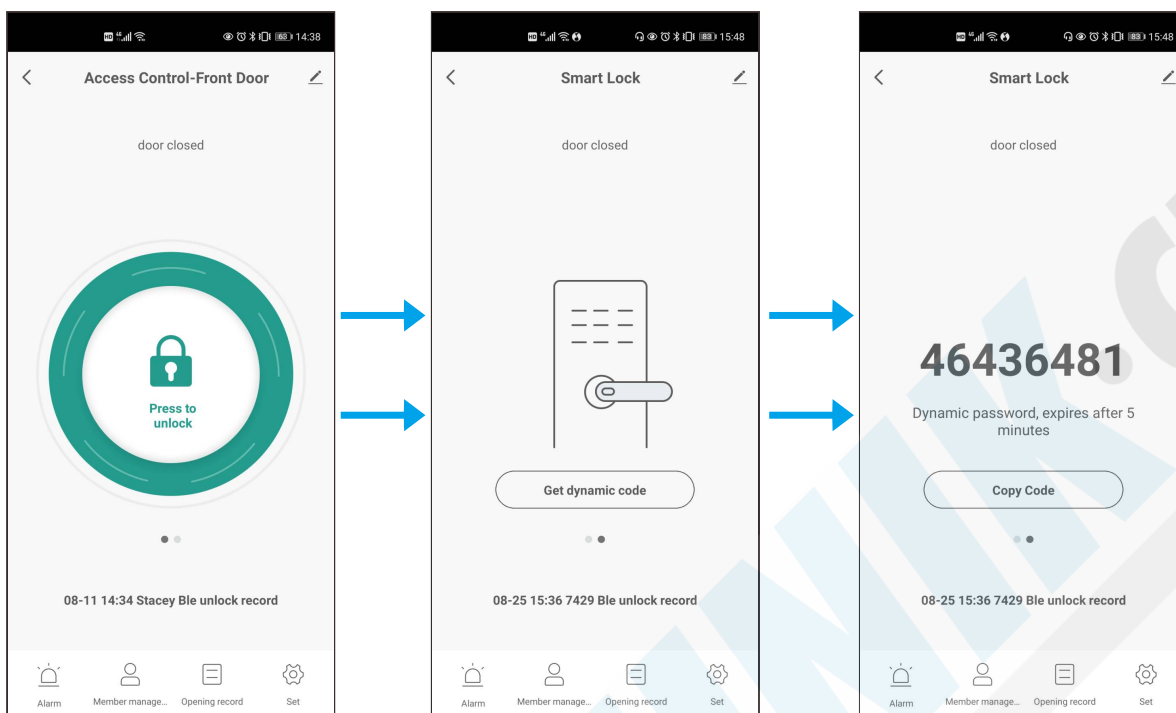

Přidání rychlé nabídky na plochu

Pro rychlejší přístup k funkcím klávesnice

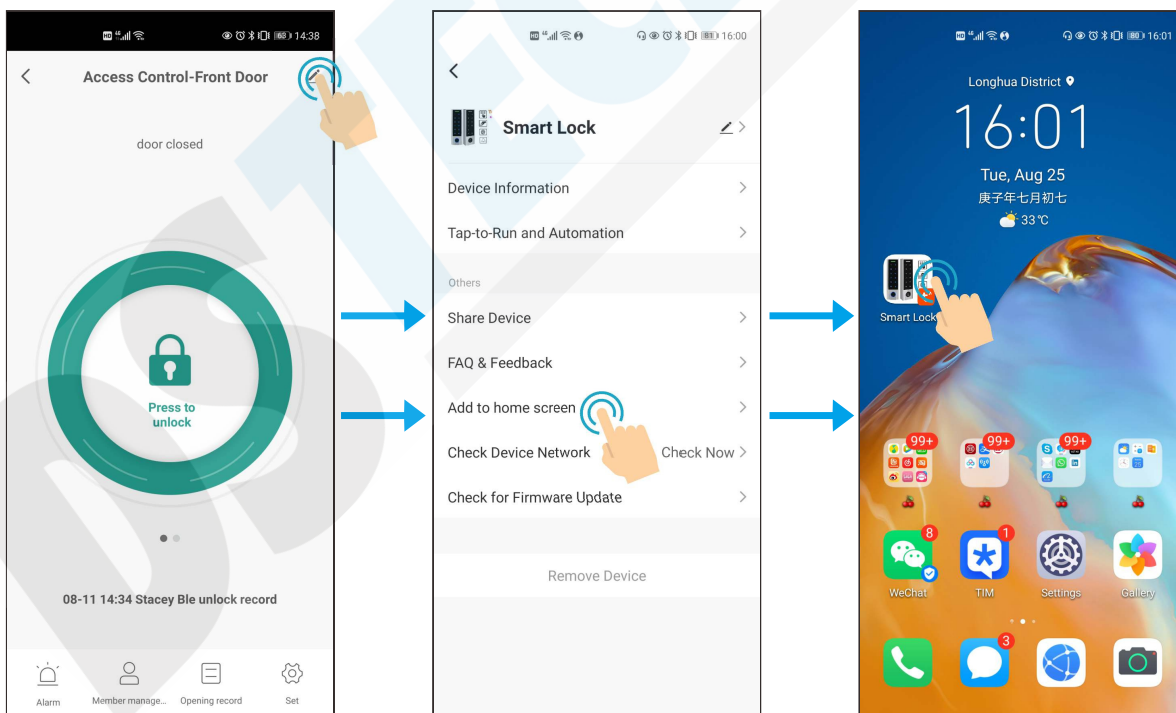

Podpora Wifi brány (gateway)

S Wifi bránou je možné klávesnicí ovládat jakéhokoliv místa na světě (bránu je nutné dokoupit).

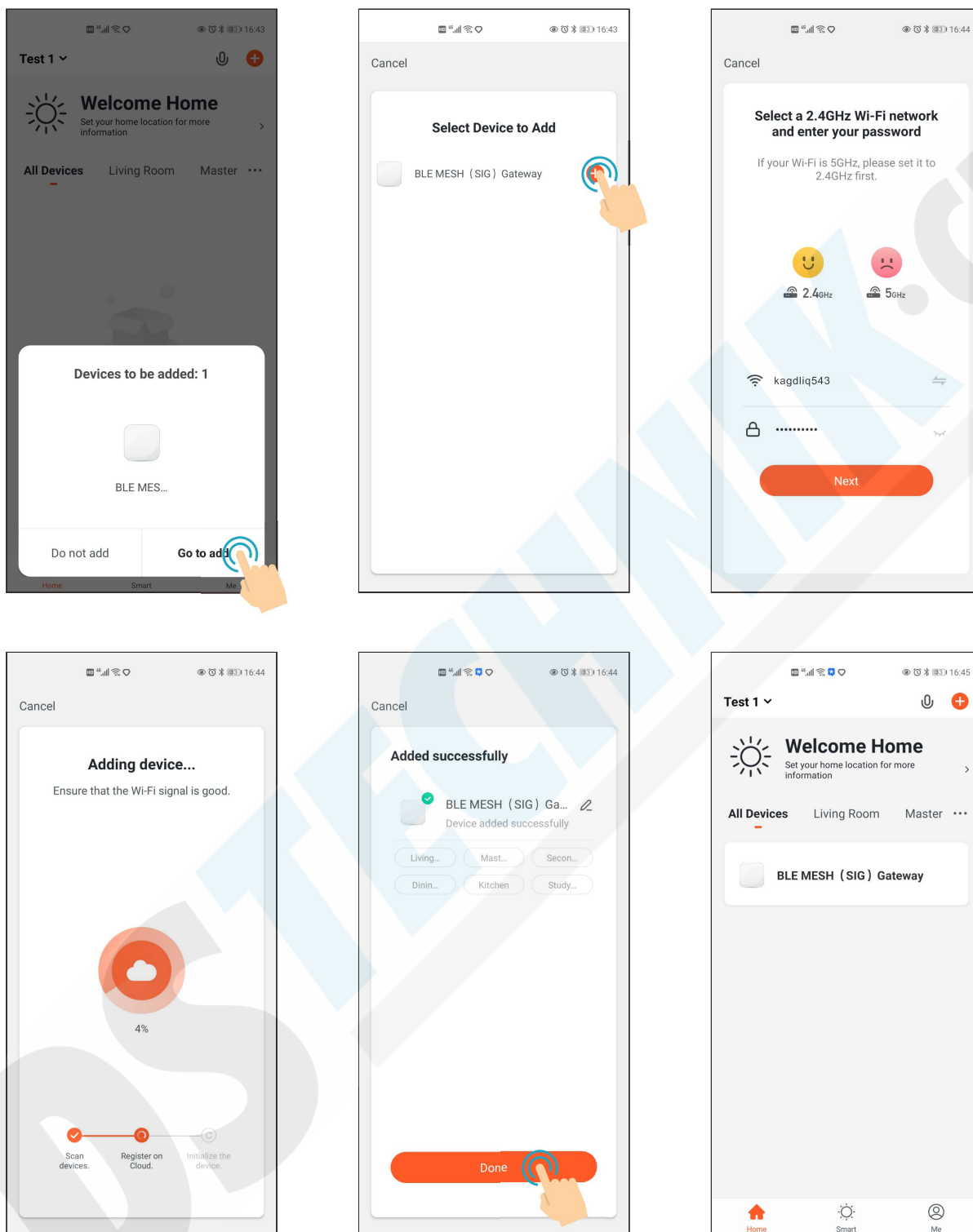

Technické parametry:

Kapacita uživatelů: 1000

Běžný uživatel (user): 988 (100 uživatelů s otiskem + 888 PIN/ID kartami)

Návštěvníků (visitor user) 10

Uživatelů s nouzovým PIN (panic user): 2

Délka PIN: 4 - 6 číslic

Provozní napětí: 12 - 18V DC

Spotřeba při nečinnosti: ≤ 60mA

Spotřeba při činnosti: ≤ 150mA

Čtečka přístupových karet: EM nebo Mifare

Technologie 125KHz/13,56MHz

Dosah čtení 2 - 6 cm

Zapojení příslušenství: výstup na relé, odchodové tlačítko, alarm, dveřní kontakt, wiegand vstup/výstup

Relé: 1 (NO,NC,COM)

Volitelný čas výstupního relé: 0 - 99 s (5s továrně)

Výstup zámku 2Amp max.

Wiegand vstup: EM verze: Wiegand 26 - 44 bit vstup a výstup (továrně 26bit)

Mifare verze: Wiegand 26 -44 bit, 56bit, 58 bit vstup a výstup (továrně je 34bit)

4bit, 8 bit (ASCII), 10 číslicové virtuální číslo (továrně je 4bit)

Krytí: IP66

Provozní teploty: -30°C - 60°C

Provozní vlhkost: 0%RH - 98%RH

Materiál: slitina zinku